

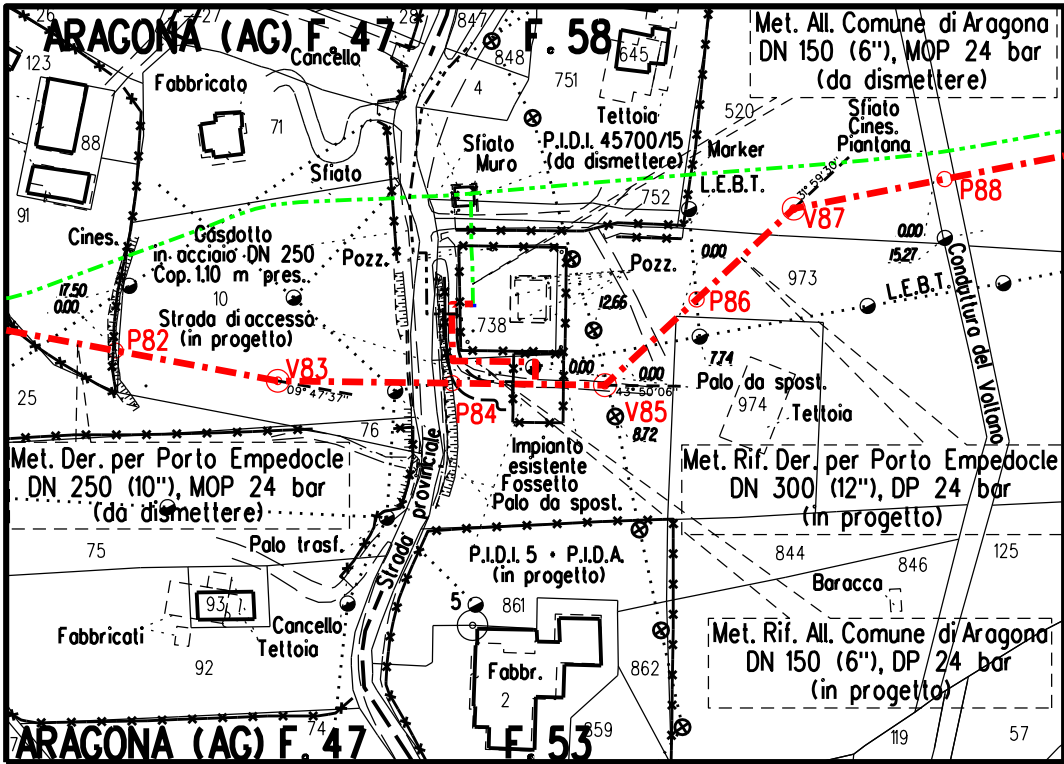

DOCUMENTI DI RIFERIMENTO		N.



STRALCIO PLANIMETRICO 1:2.000
COMUNE DI ARAGONA (AG) FG.47 - FG.58

 Area di mascheramento e manutenzione

3	Sett. 2025	EMISSIONE PER APPALTO - AGGIORNAMENTO		GIOACCHINI	PETTINARI	MATTEI
2	Giugno 2025	EMISSIONE PER APPALTO		GIOACCHINI	PETTINARI	MATTEI
1	Gennaio 2025	AGGIORNAMENTO AU 327 PER PRESCRIZIONI VIA		GIOACCHINI	BRUNETTI	MATTEI
0	Novembre 2023	EMISSIONE PER AUTORIZZAZIONE UNICA		DI LEO	BRUNETTI	MATTEI
INDICE	DATA	R E V I S I O N I		DISEGN.	CONTR.	APPROV.
Proprietario		Progettista		COMM. SNAM NQ/R20133/R-L01 Comm. Saipem 023113-105		
				Fg. 1 di 2		
Metanodotto:				Dis. SNAM n.: DIS-OM-C-12014 Dis. SAIPEM n.: LB-D-82014		
RIF. DER. PER PORTO EMPEDOCLE DN 300 (12"), DP 24 bar E OPERE CONNESSE				COD. TECNICO 9114232		
PUNTO DI INTERCETTAZIONE DI DERIVAZIONE IMPORTANTE CON STACCO CON DISCAGGIO (PIDI n.5 + PIDA) DN 300(12") x DN 150 (6") DP 24 bar, Loc. VILLA CASSARO - Prog. Km 16,605 PROGETTO DI RIPRISTINO VEGETAZIONALE - SCHEDA N.5				Scala 1:100		
INDICE				0	1	2 3

DOCUMENTI DI RIFERIMENTO	N.

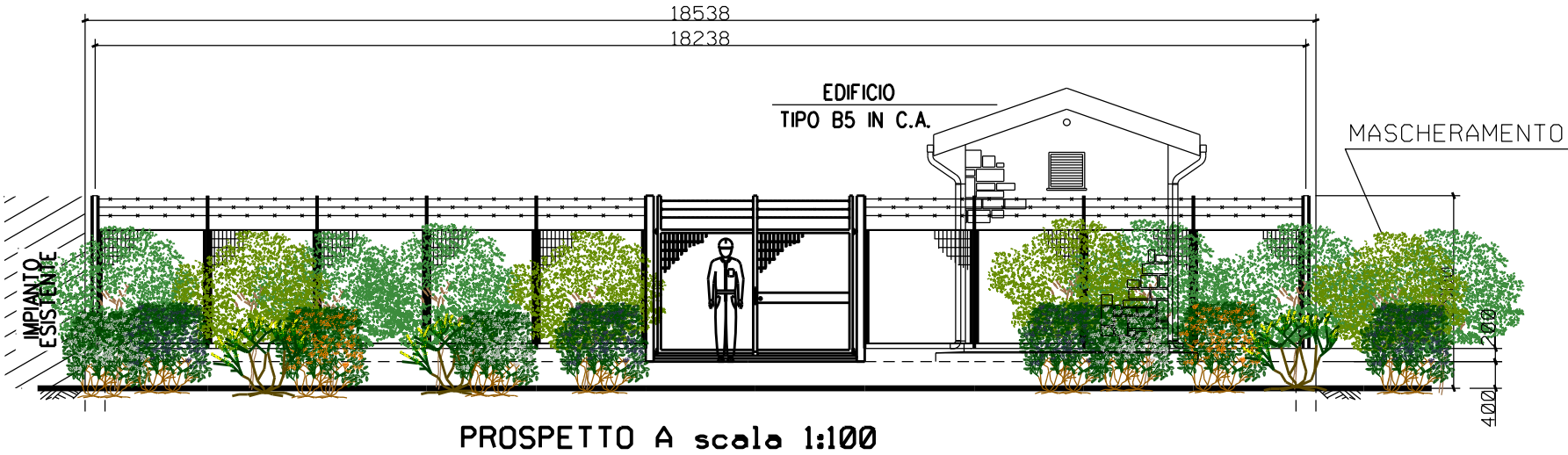

PROSPETTO A scala 1:100

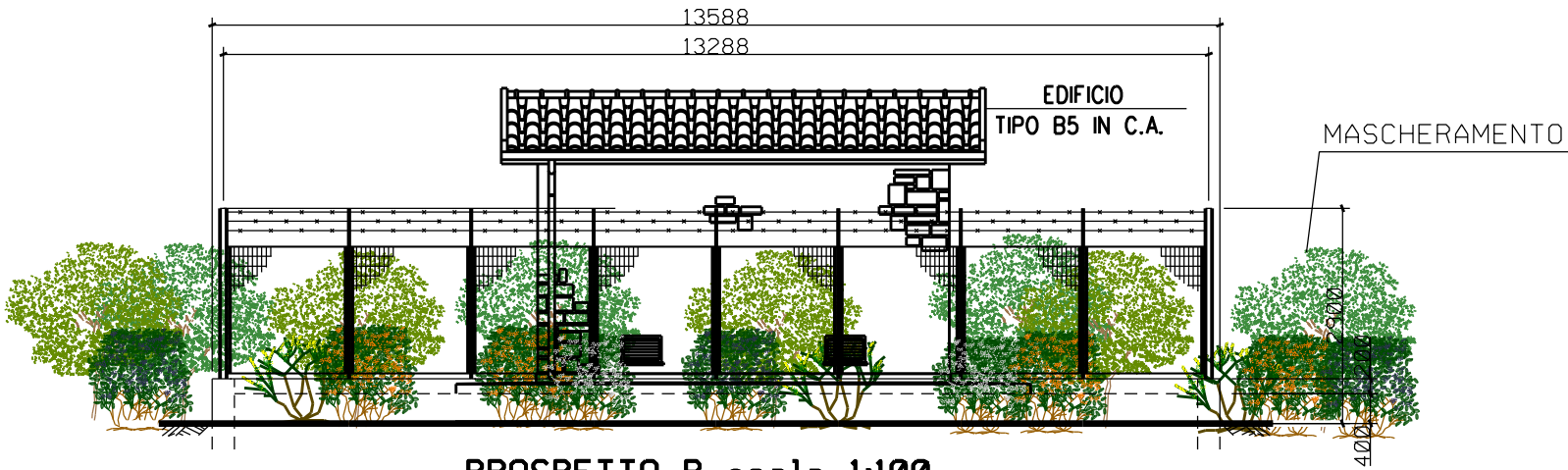

PROSPETTO B scala 1:100

LEGENDA

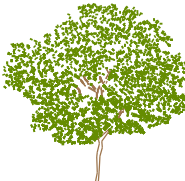
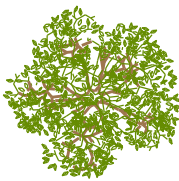

Olea europaea var. sylvestris (n.14 piante)

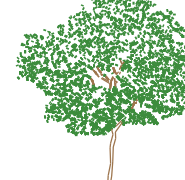
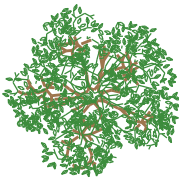

Fraxinus ornus (n.14 piante)



Spartium junceum (n.11piante)



Crataegus monogyna (n.11piante)

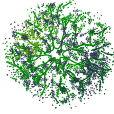

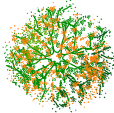

Phillyrea latifolia (n.11piante)



Pyrus spinosa (n.11piante)

Sesto d'impianto 1.5 x 1.5 m
con piante arbustive di 0.80 m
e piante arboree di 1.50 m in contenitore;
dischippacciamanti in fibre vegetali.
Shelter per la protezione individuale
e pali tutori per le piante arboree.

3	Sett. 2025	EMISSIONE PER APPALTO - AGGIORNAMENTO		GIOACCHINI	PETTINARI	MATTEI																				
2	Giugno 2025	EMISSIONE PER APPALTO		GIOACCHINI	PETTINARI	MATTEI																				
1	Gennaio 2025	AGGIORNAMENTO AU 327 PER PRESCRIZIONI VIA		GIOACCHINI	BRUNETTI	MATTEI																				
0	Novembre 2023	EMISSIONE PER AUTORIZZAZIONE UNICA		DI LEO	BRUNETTI	MATTEI																				
INDICE	DATA	R E V I S I O N I		DISEGN.	CONTR.	APPROV.																				
Proprietario		Progettista		COMM. SNAM NQ/R20133/R-L01 Comm. Saipem 023113-105																						
				Fg. 2 di 2																						
Metanodotto: RIF. DER. PER PORTO EMPEDOCLE DN 300 (12"), DP 24 bar E OPERE CONNESSE				Dis. SNAM n.: DIS-OM-C-12014 Dis. SAIPEM n.: LB-D-82014																						
				COD. TECNICO 9114232																						
				Scala 1:100																						
PUNTO DI INTERCETTAZIONE DI DERIVAZIONE IMPORTANTE CON STACCO CON DISCAGGIO (PID1 n.5 + PIDA) DN 300(12") x DN 150 (6") DP 24 bar, Loc. VILLA CASSARO - Prog. Km 16,605 PROGETTO DI RIPRISTINO VEGETAZIONALE - SCHEDA N.5				INDICE	<table><tr><td>0</td><td>1</td><td>2</td><td>3</td><td></td><td></td><td></td><td></td></tr><tr><td></td><td></td><td></td><td></td><td></td><td></td><td></td><td></td></tr></table>						0	1	2	3												
					0	1	2	3																		